

Planungsbezeichnung: Datum: gez:

Bestandswand		Abbruch		Neubau		Dachfläche (in farblichen Abtönungen)	
Geläusungsweg (Geschoß, Eingang, j. Nummer)		Müllkiste (Bsp. Fensterbänke)		Brüstungshöhe		Raumbezeichnung (einmal, zweimal, dreimal)	
Schachtfußbodenöffnung nach unten		Schachtfußbodenöffnung nach oben		Schnittführung		Wegführung und Umgebung im Bestand (Maße sind am Bau zu prüfen)	
Gelände-Beschreibung (Niedrigung am Bau zu prüfen)		Laub- und Nadelbäume (keine Bestandsituation - ist zu prüfen)		Bestandsgebäude Umgebung		Schadenskartierung:	
Risse		Korrosionsschäden		Pilze		Feuchteschäden	
Abdichtungsstelle		Biologischer Befall		Salzaufblähungen		Bauteilbefall	
sonstige Schäden							

Urheberrechtserklärung:
Die Planunterlagen sind urheberrechtlich geschützt. Die Leistungen bleiben bis zur Genehmigung und Vergütung im Eigentum der Verfasser. Insbesondere die Verwendung, Vervielfältigung und Überlassung an Dritte ist nur gemäß UrHG §§ 15-22 zulässig. Auf §§ 53, 62, 63, 63a, 97 sowie 98 wird verwiesen.
Fassung der UrHG des Bundesrat vom 17.07.2008, in Kraft getreten am 01.09.2008

Alle Maße sind am Bau zu prüfen.

Empfänger:	
10	10
9	9
8	8
7	7
6	6
5	5
4	4
3	3
2	2
1	1

Gemeinde:	Wustermark
Gemarkung:	Estari 22422
Flur:	016
Flurstück:	71

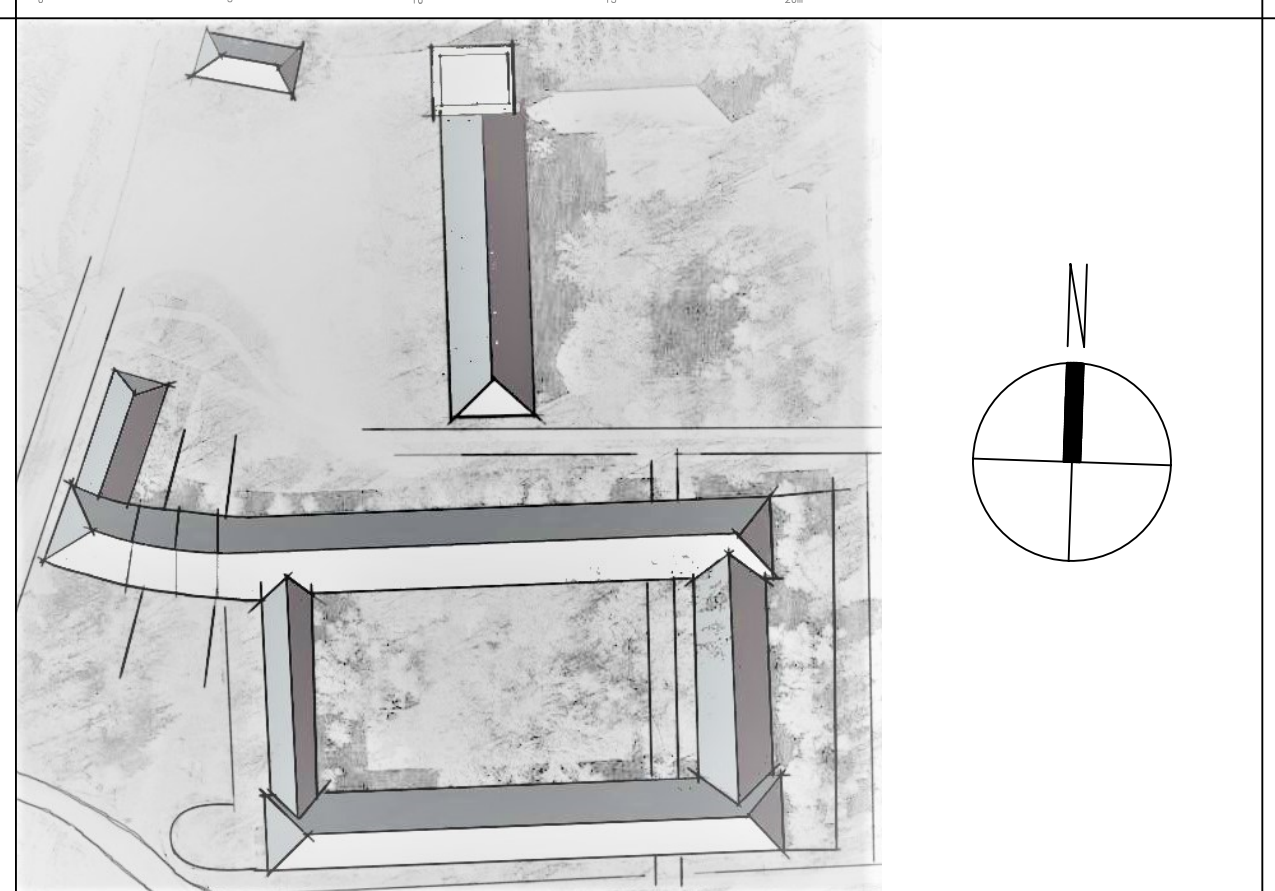

Datum	Name	Änderung/Erklärung/Stand
15.10.2021	Kirk	Erstellung Schadenskartierung
05.10.21	Müller	Erstellung Bestandsgrünisse
02.07.21	Kirk	Erstellung 3D-Modell

Masterarbeit
Bauführung sowie Entwicklung von Sanierungs- und Umnutzungskonzepten des Hauptgebäudes der Löwen-Adler-Kaserne in Estari

Bauherr: Karls Markt OHG
Uwe Johansen (Projektleiter)
Hilene-Lange - Straße 1B
14469 Potsdam
uwe@johansen.de

Bauherr: Robert Dahl (Geschäftsführer)
Parkhof 2
13182 Rövershagen

Plan:	Anlage 4.5: SCHADENSKARTIERUNG GR OG-W	Blattgröße: DIN A0
Maßstab:	Datum Aufmaß: 02.07.21	Erstellt: 15.10.2021
1/200	Patryk Kirk Mitarbeiter uwe@johansen.de	Melanie Müller Mitarbeiter melanie.mueller@fh-p.edu
FH;P	Fachhochschule Potsdam University of Applied Sciences	Kiepenheuerallee 5, 14469 Potsdam Tel: +49 331 985-0 Fax: +49 331 985-1000 E-Mail: fh@fh-potsdam.de